PROJET MUSICAL

Chant et pratique instrumentale n°3 :

J'ai demandé à la lune



Indochine
2002

Motif 1 d'introduction (4 fois) :

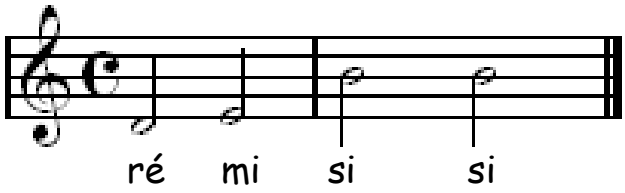

Couplet 1 :
J'ai demandé à la lune
Et le soleil ne le sait pas
Je lui ai montré mes brûlures
Et la lune s'est moquée de moi
Et comme le ciel n'avait pas fière allure
Et que je ne guérissais pas
Je me suis dit quelle infortune
Et la lune s'est moquée de moi

Couplet 2 :
J'ai demandé à la lune
Si tu voulais encore de moi
Elle m'a dit "j'ai pas l'habitude
De m'occuper des cas comme ça"
Et toi et moi
On était tellement sûr
Et on se disait quelques fois
Que c'était juste une aventure

Couplet 3 :
Je n'ai pas grand chose à te dire -_
Et pas grand chose pour te faire rire _____
Car j'imagine toujours le pire - _
Et le meilleur me fait souffrir _____

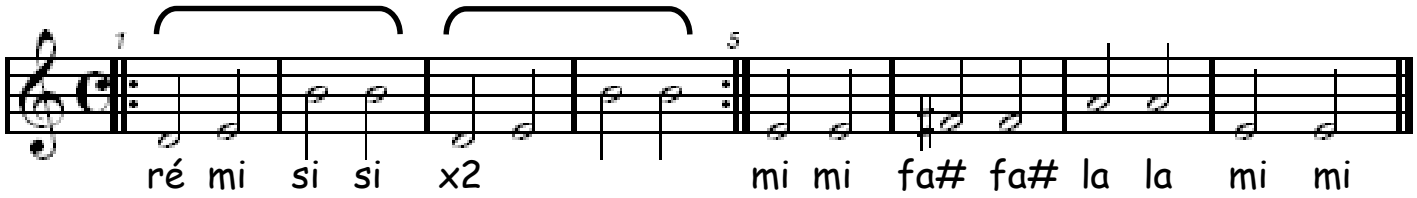

Reprendre le couplet 2

Les parties instrumentales peuvent être jouées au carillon, au piano, à la guitare, à la flûte ou à tout autre instrument.
Les élèves qui le souhaitent pourront jouer devant leurs camarades à l'instrument de leur choix mais avec l'accord de ses parents pour les instruments non présents dans la classe.